Bu hafta 10 okuyucumuza FUTBOL TOPU veriyoruz.

KAPLAN

MACERA·HEYECAN·MÜCADELE

haftalık mecmua
FIATI: 100 Krş
SAYI: 7

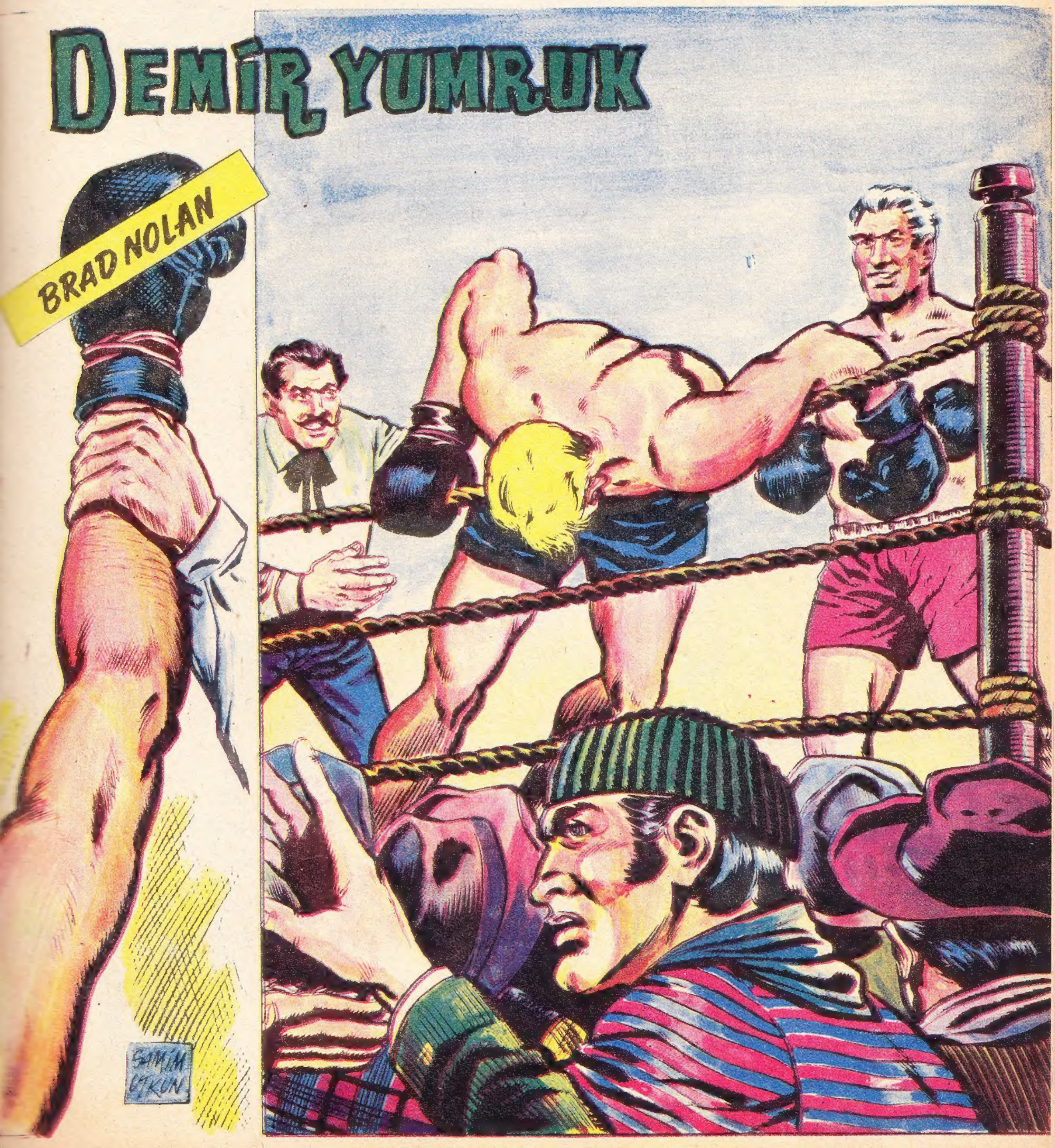

HAFTANIN HEDİYELERİNDEN AYRI!..

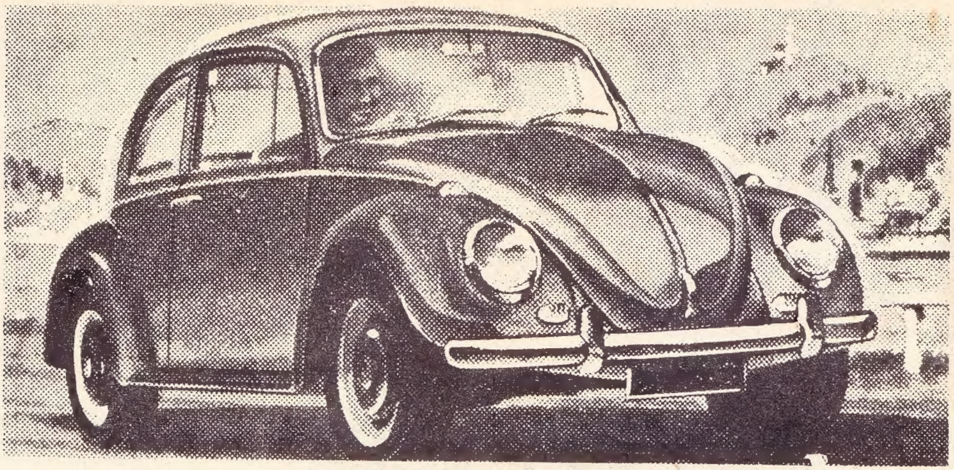

KAPLAN'IN OKUYUCULARINA EN BÜYÜK HEDİYESİ:

VOLKSWAGEN OTOMOBİL

Sevgili Çocuklar
Sizlere Bisikletler-Motosikletler-Radyolar-Saatlar ve daha pek cok kıymetli hediyeler dağıtan KAPLAN, Anne ve Babalarınızıda çok memnun edecek EN BÜYÜK HEDİYEYİ VERİYOR: VOLKSWAGEN OTOMOBİL

devamı 27.Sayfada

BU HAFTANIN HEDIYESI: **10 FUTBOL TOPU.**

İlân edilen numaralardan biri veya birkaçi sizin satin aldiğiniz Kaplanda ise hemen o nüshayı asağıdaki adrese getirip hediyenizi alacaksiniz. Taşradan kazananlar taahhütlü posta ile yollamalıdırlar.

KAPLAN HEDİYE SERVİSİ
Cağaloğlu Başmüsahip So. EMEK Han Kat 3 İSTANBUL

KAPLAN
haftalık mecmua

Sahibi ve yazi işleri müdürü: NEJAT ERHAN
Teknik yönetim: A. SARRAFOĞLU

Kapak Resmi : SAMİM UTKUN
Kaligraf : NEZİH DÜNDAR
Tercüme : GÜLTEKİN
İdare Müd. : KEMAL GÖCEN

Umumi Dağıtım: FAZIL NAZMİ ÜNVERDİ
Taşra Dağıtımı: SABRİ ÖZAKAR
İdare yeri : Cağaloğlu Başmüsahip So. Emek Han kat: 3 Tel: 27 17 15

İlân: Arka kapak renkli: 1500 Ön iç kapak: 1000
Arka iç kapak: 750 iç sayfalar 600 Liradır.

Bu Mecmuada Neşredilen Resimli Roman, yazı ve resimlerin TÜRKİYEDE Neşir hakkı KAPLAN YAYINLARINA aittir.

KAPLAN YAYINLARI

Son baskı tarihi: 3-12-1966 Basıldığı Yer: BASIN OFSET

KAPLAN OTOMOBİL KUR'ASI KUPONU

A

20 adedini OKUYUCU KARTINA yapıştırınız. 1

GECENİN BOKS KARŞILAŞMASI BİTMİŞTİ...
BENİ KORKUTTUN! KAYBETTİĞİNİ SANMIŞTIM!
DENİZCİ BANA DİRSEĞİ İLE VURDU SAM!
HER NEYSE BUNU ÖDETTİN ONA!
BRAD'IN GÖZLERİ ÖFKELİYDİ...
BU PİS ADAMLARIN HER ŞEYİ ÇIKARLARI İÇİN YAPMALARINA NEFRET DUYUYORUM! KALLEŞLER!
ERTESİ GECE AYNI KULÜBEDE...
İŞTE PİŞ HERİFİN TEKİ. FAKAT YAPACAĞI KALLEŞLİĞİ BİLİYORUM!
YANYANA GELDİKLERİNDE, BRAD KAFASINI KALDIRARAK TAM ZAMANINDA BİR DİRSEK YEMEKTEN KURTULDU...
BUNU YAPAMIYACAKSIN!
BRAD SAĞINI SAVURDU.. YUMRUK KAPI GİBİ YÜZÜNE ÇARPTI...
BU ADAMLAR YAVAŞ YAVAŞ NOLAN'I KIZDIRIP ALTEDEMİYECEKLERİNİ ÖĞRENİYORLAR!
HEY! BE! BU NOLAN KORKUNÇ! HAKİKİ ŞAMPİYON!
DÖRT GÜN GEÇTİ.. NOLAN'IN RAKİPLERİ RİNGTE BİR KAÇ SANİYEDEN FAZLA DAYANAMIYORLARDI... SONRA....
ŞİMDİ NOLAN'A KARŞI DÖVÜŞÜP ONU MAĞLUP EDEN VAHŞET KASABASI ŞAMPİYONU OLACAK!
İLK ÖNCE HANTAL GÖRÜNÜŞLÜ BİRİ İLERİ ATILDI...
BEN KIZILDERİLİLERLE SAVAŞTIM VAHŞİ JAGARLARI ÖLDÜRDÜM ONU DA DÖVECEĞİM!
KABUL DOSTUM!
FAKAT BU İNCE SOĞUK SES KALABALIĞI TUHAF BİR SESSİZLİĞE GÖMDÜ...
HAYIR! ARKAMDA DURAN, BRAD İLE DÖVÜŞECEK!
TABİİ... EVET!.. HER NEYSE FİKRİMİ DEĞİŞTİRDİM!
KİM BU ROKY? KİM BU FASULYE SIRIĞI HERİF?
DERT BRAD, TAM DERT.. BUNU HİÇ SEVMEDİM!

BRAD CADIR BOKS' UNDA BÜTÜN RAKİPLERİNİ YENMİŞTİ Kİ: SON MAÇ ŞAMPİYONLUK MAÇI OLACAKTI. İŞTE BU SIRADA...
UZUN, ZAYIF, ZALİM BİR ADAM İLK TALİBİ YANA İTTİ...
BU MAÇA BİZ ÇIKACAĞIZ!
PEKALÂ DEKSTER!
BU DEVLE YA BAŞA ÇIKAR YA DA...
CİNAYET OLUR BU!
BRAD'IN DEV RAKİBİ MAK KURİ İLE MÜSABAKASINDAN ÖNCE SAM........
BRAD İSTERSEN VAZ GEÇTİĞİNİ DEKSTER'E SÖYLİYEYİM.
HAYIR SAM! KAYBEDECEĞİMİ BİLSEMDE GENE DÖVÜŞECEĞİM!
DUDİ DEKSTER KIYININ PATRONUDUR. BİR SÜRÜ KUMARHANESİ VARDIR. HER İSTEDİĞİNİ ELDE EDER.
PEKİ BU ORMAN KİBARI İLE NE YAPMAK İSTİYOR ?
KALABALIĞIN GÜRÜLTÜSÜ DUYULDU..
BİLMEM! BİR BİT YENİĞİ VAR BUNDA.
ÜZÜLME! DEVİN ZAYIF TARAFINI BULMAYA ÇALIŞACAĞIM!
DAHA SONRA.. GENÇ KOVBOY DAĞLI İLE KARŞI KARŞIYA İDİ...
MAÇ ÜÇER DAKİKADAN ON RAUND!
ÜÇ DAKİKA YETER BANA!
BRAD RAKİBİNE BAKIP PLANINI TASARLADI...
MAÇ SİNİRLİ ATMOSFER İÇİNDE NOLAN'IN MÜDAFAASI İLE BAŞLADI....
NE KAÇIYORSUN LAN
İLK ÜÇ RAUND BRAD ÇEVİK HARETLERLE HÜCUMLARDAN KURTULDU...
SENİ YAKALIYACAĞIM SONUNDA
NOLAN KORKTU. HUCUM ETMİYOR!
DÖRDÜNCÜ RAUNTDA...
ŞİMDİ TAM İŞİME YARAR HALDE. SOLUMAĞA BAŞLADI...
BRAD PLÂNINI TATBİK ETTİ...

BRAD BÜTÜN GÜCÜYLE KORKUNÇ BİR SAĞ SAVURDU. KURİ'NİN AYAKLARI YERDEN KESİLDİ VE YERE SERİLDİ..
VAY CANINA! NOLAN YUMRUĞU KADAR AKLİYLE DÖVÜŞÜYOR.
ŞİMDİ EMİNİM! KIYIDA ONU YENECEK KİMSE YOK.
SOYUNMA ODASINA TEBRİKE GELEN KİMSE YOKTU...
ONU YENECEĞİNİ ZANNETMİYORDUM. AMA GENE DE SEVİNMİYORUM.
KALABALIK GİTTİ AMA DEKSTERİ GÖRMEDİM.
BEN DE ŞİMDİ DAHA ÇOK ENDİŞELİYİM.
YANİ BRAD DEKSTER'İN ADAMINI DÖVDÜĞÜ İÇİN Mİ DİYORSUN!...
SONRA DEKSTERİN SOĞUK SESİ DUYULDU....
YANLIŞ SAM! SENİN BRAD TAM İSTEDİĞİMİ YAPTI. BELKİ SEVMİYECEK AMA BENİM MALIM OLACAK! BANA YIĞINLA PARA GETİRECEK
DOLANDIRICI DEKSTER HİÇ BİR ŞEY YOKKEN HAFİFTEN SIRITTI...
BU AKŞAM KAZANMANI İSTEDİM NOLAN! MAK KURİ'Yİ YENDİKTEN SONRA SENİ KİMSE YENEMEZ!
FAKAT BRAD'IN SANA PARA GETİRECEĞİNİ SÖYLEDİN.
DOĞRU! ANLATAYIM. YARIN BRAD'IN KARŞISINA BİRİNİ ÇIKARACAĞIZ TABİİ HERKES BRAD'IN ÜZERİNE BAHSE GİRECEK.
FAKAT PARALARINI KAYBEDECEKLER! ÇÜNKÜ NOLAN YARINKİ MAÇI KAZANMIYACAK!
SENİ ADİ HİLEKAR! DEFOLUP GİTSEN İYİ OLACAK BURADAN
BENDE BÖYLE YAPACAĞINI BİLDİĞİMDEN...
..GÖREVLERİ SENİ İYİ TUTMAK OLAN İKİ ARKADAŞIMI GETİRDİM!
EĞER KIMILDARSA PATRON! ......
ŞİMDİ KABUL ET BAKALIM. YAŞAMAK İSTİYORSAN BENİ DİNLE
BEN DİYORUM Kİ BU MAÇI KAYBEDECEKSİN.

BRAD KONTROL EDEREK YAKLAŞTI... VE DİKKATSİZ ADAMLARININ ÖNÜNDE ALAYCI SURATINA YUMRUĞU PATLATTI...
SENİ GEBERTİRİM!
ODA TABANCA SESİYLE İNLEDİ...
ÖLÜM HÜKMÜNÜ İMZALADIM KOVBOY!
HERİF KEDİ GİBİ ÇEVİK BE!
DEKSTER'İN YUMRUĞU YİYİP YERE YIKILMASI İLE HAYDUT'UN ADAMLARI SİLÂHLARINA SARILMIŞLARDI. FAKAT BRAD TAM ZAMANINDA KENDİNİ YERE ATTI VE..
..SANDALYEYİ AYAĞINDAN YAKALAYIP ÜZERLERİNE SAVURDU...
SONRA DA GANGISTERLERİN TOPARLANMALARINA FIRSAT VERMEDEN FIRLAYIP İLK GELENE KROŞEYİ ÇAKTI..
UGH!
UYU BAKALIM PİS HERİF!
DEMİR GİBİ SAĞDAN SONRA ŞİMŞEK GİBİ BİR APARKÜTTE TAM HEDEFİNE İSABET ETTİ.
AHH!!
YERDE İNLEMEKTE OLAN DEKSTER'İ KALDIRIP SARSTI...
YANLIŞ KAPI ÇALDIN DEKSTER! LİMANI KANDIRIP DALEVERANI YÜRÜTEBİLİRSİN. BANA YAPAMAZSIN!
NOLAN YAKASINI BIRAKINCA DEKSTER BOŞ ÇUVAL GİBİ YERE YIKILDI...
ŞİMDİ HEMEN DEFOL! VE BENDEN UZAK DUR!
PEKALÂ NOLAN! GİDİYORUM!
DEKSTER KAPIDAN ÇIKARKEN!
BUNU ÖDEYECEKSİN NOLAN! SEN.. ADAMLARIN, MERHAMET DİYE YALVARACAK!
DEVAMI GELECEK SAYIDA

1

KORKUSUZ GLADİYATÖR OLAK

GELİN KALDIRIN ŞUNU!
İKİ ADAM YERDEKİ DÖVÜŞÇÜYÜ KALDIRIRKEN..VEZİR İZMÂL ONLARA YAVAŞÇA BİR ŞEYLER SÖYLÜYORDU...
KRAL ZAVİAN OLAK İLE SEBASTOS'A KUTSAL EMANETLERİ GÖSTERİRKEN ÇOK ÇABUK OLMALISINIZ!
HAZIR OLACAĞIZ!
KRAL OLAK'A SARAYI GEZDİRDİ VE BİR KAPIYI AÇTI...
DROVİNA KRALININ ALTIN ZIRHLARI HİKÂYESİ DOĞRU MU MAJESTE?
EVET OLAK! HALK ARASINDA BU ZIRHLARA İLÂHİ BİR İNANÇ VARDIR
VAKTİYLE TANRI ZEUS'ÜN TAKDİS ETTİĞİ ZIRHLARIN DROVİNA'NIN KADERİNİ TAYİN EDECEĞİNE İNANIYORLAR!..
DROVİNA HALKI İNAÇLARINA ÇOK BAĞLIDIR. İŞTE GÖRDÜĞÜN ALTIN ZIRH VE KILICIN EHEMNİYETİ BURADA!
TAM GERİYE DÖNERLERKEN...
BUNUN MANASI NE SEBASTOS? GLADYATÖRLERİN .. SARAYIMDA DOLAŞMASI...
BE MÜSEADE ETMİŞ DEĞİLİM!
SEBASTOS DERHAL SAFDIŞI OLDU...
KRAL KILICIN TERSİNİ YEDİ. HALKIN MASALLARINI BIRAK DA ALTINLARINI ALALIM!
YALNIZ OLAK ATİK DAVRANDI...
AHH!
OLAK, AYAKLARINDAN YAKALADIĞI DARGO'YU DİĞERLERİNİN ÜZERİNE FIRLATTI!
MELUN İNGİLİZ! PLÂNLARIMI BOZABİLİR!
ALIN BAKALIM!
AHHH!
İZMAL YUKARIDAN OLANLARI İZLİYORDU...
MANİ OLMAZSAM HEPSİNİ TEMİZLİYECEK BU MELUN!
İZMAL BÜYÜK BİR BÜSTÜ KAPTI...

FAZLA BURNUNU SOKTUN İŞLERİME! AMA KABADAYILIĞIN BURADA BİTER OLAK!
HAİN VEZİR İZMAL'İN BALKONDAN FIRLATTIĞI TUNÇ BÜST OLAKIN KAFASINA ŞİDDETLE ÇARPTI...
AHH!
İZMAL SÜRATLE MERDİVENLERDEN İNDİ...
GLADYATÖRLERİM! ŞİMDİ BENİM EMİRLERİMİ GAYET İYİ DİNLEYİN! SİZİ FAZLASIYLE MÜKÂFATLANDIRACAĞIM. ÇOK ACELE ETMELİYİZ!
KİRALIK GLADYATÖRLER CAMEKÂNI KIRIP İÇİNDEN ALTIN ZIRHI ALDILAR...
DARGO GÖĞÜSLÜK SENİN, BAŞLIK BENİM, ZIRH FLAMMOR'UN. KILIÇ TA ÖZRİK'İN!

...DIKLARINIZLA DEFOLUN ŞİM- ...BU SİLÂHLAR ZAVİAN TARA- ...NDAN BULUNMAMALI!
BİZİ BURAYA GETİREN ARABA İLE KAÇACAĞIZ. HAYDİ GELİN!
ARABACI ŞAŞKIN ŞAŞKIN BAKIYORDU...
BU NE DEMEK? OLAK'LA EFENDİM SEBASTOS NEREDE?
GEBERMEK İSTEMİYORSAN ATI KAMÇILA!
ŞİMDİ PLÂNIMIZIN BUNDAN SONRASINI LATİNCE KONUŞALIM!
İYİ. BU HIRSIZLAR BENİM LATİNCEYİ ANLAMADIĞIMI ZANNEDİYORLAR!
VEZİR İZMAL BİR ŞEYDEN HABERSİZ GÖRÜNÜR.
EFENDİMİZİN MUKADDES EMANETLERİ ÇALINDI. GLADYATÖR OKULUNDAN GELEN DOLANDIRICILAR YAPTI BUNU!
TANRILARI GAZABA GETİRİR BU! NE OLURSA OLSUN HALKIN HABERİ OLMAMALI!
OLAK KÖTÜ İNANIŞI HATIRLADI. EĞER GÜNÜNÜ GEÇİRİRSE KRAL TAHTINI KAYBEDERDİ...
BİR ŞEY SÖYLEMEMELİ! SARAYDA BUNDAN KİMSEYE BAHSETMEMELİ!
HAH! HA! BİR EYLÜL, KRALIN TACINI KAYBETTİĞİ GÜNÜN İLÂNI OLACAK!
SEBASTOS KONUŞTU...
EFENDİM! EMRİMDEKİ ADAMLAR YAPTI BUNU. ONLARI YAKALIYACAĞIM
BEN DE GELECEĞİM!
ÇOK GEÇMEDEN SEBASTOS VE OLAK ZAVİAN'IN EN SÜRATLİ ATLARIYLA YOLA ÇIKTILAR...
HIRSIZLAR YÜK ARABASINI KULLANMAK MECBURİYETİNDELER. BU ARABA İLE ONLARI KRALIN TOPRAKLARINDA YAKALARIZ!
DROVİNA TEPESİNİN ETEĞİNDE...
ŞİMDİ ŞU KÖPRÜYÜ YIKALIM ARTIK! BİZİ TAKİP EDEMEZLER YIKILINCA!
ESKİ KÖPRÜYÜYÜ YIKIP YOLLARINA DEVAM ETTİLER...
HEY FLAMMOR ŞİMDİ DAĞILMAK İÇİN NEREYE GİDİYORUZ? EĞER BİRİLERİ TAKİP EDİYORSA UÇURUM ONLARI YUTACAK ZATEN!
FAKAT OLAK TAM KÖPRÜYE GELDİĞİNDE ATLARIN DİZGİNLERİNE ASILDI...
DEVAMI GELECEK SAYIDA
ACABA ARABANIN UÇURUMA DÜŞMESİNİ ÖNLEYEBİLECEK MİYDİ?...

1
ÖLDÜREN OYUNCAKLAR
BIZE ATEŞ ETMEK ÜZERE!
KORKMA! SANDY!
JO VE SANDY BIR IHTIYARIN YAPTIĞI ÖLDÜREN OYUNCAKLARI GÖRÜP ONLARDAN KAÇARLAR...
JO ÜMITSIZDI! FAKAT ÇAKIL TAŞINI ŞIMŞEK GIBI ROBOT'A DOĞRU SAVURDU...
AL ŞUNU! DEHŞET VERIYORSUN INSANA!
TAŞIN ÇARPMASIYLE MADENI BIR SES DUYULDU...
IŞTE OLDU!
OYUNCAK MUVAZENESINI KAYBETTI VE YERE YUVARLANDI!...
ONDAN SONRA...
JO BU DA NESI? NEDIR BU?
BIR TAVŞAN! ROBOTTAN ÜRKTÜ!
FAKAT OYUNCAKÇI AY IŞIĞINDA OLANLARI GÖRMÜŞTÜ...
ILERDE BIR ŞEYLER KIMILDIYOR. MUTLAKA MÜNASEBETSIZLERDIR! KOŞUN! YAKALAYIN!
ROBOTLAR HIZLA KOŞAN TAVŞANA DOĞRU YAKLAŞTI...
ALÂRM! ALARM!
DÜŞMAN YAKALANDI!
SON ROBOT DA ATEŞ ETTIKTEN SONRA...
INSAFSIZ OYUNCAKÇI ZAFER CIĞLIKLARI ILE NEFES NEFESE GELDI. FAKAT.......
ÇOK IYI YAPTINIZ ARSLANLARIM! TUH! BIR TAVŞAN HA!

OYUNCAKÇININ ŞAŞKINLIĞINDAN FAYDALANAN JO VE SANDY KIRLARDA İLERNEMEYE ÇALIŞIYORLARDI...
BU ANDA KÖYÜN İLK IŞIKLARINDA GÖRÜNDÜ...
YÜRÜMEYE ÇALIŞ JO! KÖYLÜLERİ İHTİYAR OYUNCAKÇI VE OYUNCAKLARI HAKKINDA İKAZ ETMELİYİZ!
POLİSE GİTMEDEN KENDİMİZİ EMNİYETTE HİSSETMİYECEĞİM SANDY!
PÖH! VELETLERDEN HİÇ İZ YOK! BİZ TAVŞANI YAKALAMAKLA KALMIŞIZ!
SONRA KORKUNÇ ÖFKESİNİN YERİNİ ALAYCI BİR TAVIR ALDI...
SIRRIMIZ HALEN EMNİYETTE. ÇOCUKLARI UNUTALIM! APTAL KÖYLÜLER ONLARA İNANMAZ ZATEN.
OYUNCAKÇI HAKLIYDI...
YANİ SİZ İHTİYAR BİR ADAMIN KALEDE OYUNCAKLARLA YAŞADIĞINI SÖYLÜYORSUNUZ ÖYLE Mİ?
DOĞRU BAY FERGUSON ROBOTLARIN İNSANI DONDURAN SİLÂHLARI VAR. BİZİ TAKİP ETTİLER!
ASIL HALANIZ KOVALIYACAK SİZİ. NEREDE OLDUĞUNUZU ÖĞRENİRSE! HAYDİ EVİNİZE!
YARAMAZLAR! HAKİKATEN OYUNCAK ROBOTLAR GELSELER BU GÜNLERDE HAH! HA!...
KIZGIN HALALARINA HAYRET VERİCİ HİKAYELERİNİ BOŞUNA ANLATIP DURDULAR!
FAKAT HEPSİ DOĞRU HALA!
ŞİŞŞT! BU SAÇMALARI BİR DAHA DUYMUYAYIM! YEMEĞİNİZİ BİTİRİP HEMEN YATIN! OLANLARI BABANIZA YAZACAĞIM!
BİZE İNANMIYORLAR JO! NE YAPABİLİRİZ?
TEK ŞANSIMIZ ŞATOYA GERİ GİTMEK. KORKUNÇ TEHLİKEYİ KÖYLÜLERE İNANDIRMALIYIZ!

O ANDA OYUNCAKÇI, ESRARLI İŞİNİN İKİNCİ KISMINI YAPIYORDU..
KÜÇÜK ROBOTLARIM HAZIR. HERKES ONLARIN YAY İLE ÇALIŞTIĞINI SANACAK.
ERTESİ GÜN KAMBUR BİRİSİ KASABANIN PAZARINA EL ARABASI İLE GELDİ...
SATILIK OYUNCAKLAR! BAŞKA DÜNYALARDAN GELEN HARİKALAR!
OHH! ACABA NE DEMEK GEL BABA!
HEYECANLI ÇOCUKLAR BABALARINI DURDURUP BAKTILAR...
YÜRÜYEN ROBOTLARA DA BAK!
GİDİYORLAR MI? TÜFEKLERİ İLE ATEŞ Mİ EDİYORLAR?
TABİİ EVLADIM! GERİ ÇEKİL DE HERKES GÖRSÜN!
DAHA SONRA.. KALDIRIMLARDA VIZILDIYARAK DOLAŞAN ROBOTLARDAN KİMSE ŞÜPHELENMEDİ
INVADER FROM SPACE
BAKIN ÇOCUKLAR! BÖYLE OYUNCAK GÖRDÜNÜZ MÜ HİÇ YALNIZ ON ŞİLİN!
ON ŞİLİN HA! OHH! BEDAVA DOĞRUSU!
ELDE YAPILMIŞ! BİR TANE ALIYORUM!
BANA DA İKİ! BİZİMKİLERİ SAATLERCE OYALAR!
OYUNCAKÇI SEVİNÇLE SIRITTI...
EVET İYİCE EĞLENECEKLER TA Kİ ARSLANLARIMIN HÜCUMUNA KADAR!

JO VE SANDY HALALARİYLE O GÜN PAZARA GELMİŞLERDİ...
ACABA BÜTÜN AHALİ NEREYE BAKI-YOR BÖYLE?
GEL JO, GİDİP BAKALIM!
ÇOCUKLAR KALABALIĞIN ÖNÜNE GELDİKLERİNDE...
AMAN ALLAHIM! OYUN-CAKLARA BAK! GÖR-DÜĞÜMÜZ ROBOT-LARIN AYNISI!
HAKLISIN JO. HEM DE GÖR-DÜĞÜMÜZ OYUN-CAKÇI SATIYOR!
O ANDA O-YUNCAKÇI, JO VE SAN-DY'İ FAR-KETTİ...
VAY CANINA! ŞATOYA GELEN MÜNASEBETSİZ VE-LETLER! BENİ TANIDILAR.
OYUNCAKÇI BİR-DEN FIRLAYIP OYUNCAKLARINI KAPTI VE...
ÇEKİLİN YOLUM-DAN!
NE OLUYOR BE ADAM
KAÇIR-MAMALI! KOŞ SANDY!
PAZAR YERİNDE ENTERESAN BİR YARIŞ BAŞLADI!..
İŞTE KAÇIYOR! TÜNE-LE GİRECEK HAİN!
DAHA HIZLI SANDY! NE O-LURSA OLSUN YAKALAMALIYIZ!
NEFES NEFESE KOŞAN KACAK NİHAYET KAPANA KISMIŞTI...
DAHA FAZLA Gİ-DEMEM ONLARI OYA-LIYACAK TEK ÇARE VAR!..
TAM JO VE SAND TÜNELE GELDİK-LERİNDE...
BAK JO!
KÜÇÜK ROBOTLARDAN BİRİ. MUHAKKAK OYUNCAKÇI GÖN-DERMİŞTİR!..
ŞURADAKİ ÇOCUKLARA DOĞRU GİDİYOR!
OHH! HAYIR, TÜFE-GİYLE ATEŞ EDECE

5
JO, BİR ŞEYLER YAP. YOKSA ROBOT ÇOCUKLARA ATEŞ EDECEK. KURTAR ONLARI!
ÇOK UZAKTAYIZ SANDY!
JO ETRAFINA BAKINIRKEN GÖZÜ, BÜYÜK BİR KURT KÖPEĞİNE TAKILDI...
BU KÖPEK ROBOTU DURDURUR. ŞANSIMIZ VARDIR BELKİ!...
JO OLANCA SESİYLE KÖPEĞE BAĞIRDI!...
KOŞ! YAKALA ONU, PARÇALA!
OWWWRFF!! GRRARGH!!
JO'NUN HAYKIRMASINA KOŞAN KÖPEK, İLERİ ATILDI VE ROBOTU KESKİN DİŞLERİ İLE PARÇALADI...
GRRRRR!
SNAARG!
OOO!.. KÖPEK ROBOTU PARÇA PARÇA ETTİ!
TAMAM OĞLUM, PARÇALA ONU!
KÖPEĞİN SAHİBİ GELDİĞİNDE ROBOT TAMAMEN PARÇALANMIŞ BİR YIĞIN HALİNDEYDİ...
ÇEKİL BRUTUS ÇEKİL! NE VAR ORADA?
VAY! İHTİYAR SATICININ SATTIĞI ROBOTLARDAN!
KÖPEĞİ SALDIRTAN BU ÇOCUKTU BEY AMCA!
İYİ BİR ŞEY YAPTIM. YOKSA SİZE SİLÂHI İLE HÜCUM EDECEKTİ!
NEDEN BAHSEDİYOR ACABA?
KALABALIĞIN İÇİNDE ELİNDE OYUNCAK ROBOT OLAN BİR ÇOCUK VARDI...
ROBOTUN SİLÂHI DONDURUCU IŞIKLA ATEŞ EDİYOR! ZAMAN GEÇMEDEN KIRIN!
YETER JO!
JO KULAĞININ ACISINI HİSSETTİ...
HALACIĞIM!
NE OLUYOR SANA ÇOCUK? HALKIN ÖNÜNDE BENİ REZİL Mİ EDECEKSİN?

FAKAT DOĞRU HALA!
YETER! BİR DAHA ROBOTLARDAN VE SİLÂHLARINDAN BAHSEDERSENİZ BABANIZA YAZACAĞIM!
SANDY İLE JO HALALARINI İNANDIRAMIYACAKLARINI BİLİYORLARDI...
NE YAPACAĞIZ JO? OYUNCAK ALAN ÇOCUKLAR TEHLİKEDE
BİLİYORUM! OYUNCAKÇI SATTIKLARINI NE YAPACAK ACABA?
O SIRADA İHTİYAR SIRITARAK KAÇIYORDU...
Hİ! Hİ! Hİ! VELETLERİN ROBOTU KIRACAĞINI BİLİYORDUM. ONLARI KİMSE DURDURAMAZ ŞİMDİ!
BAK! ŞİMDİ DE CUMARTESİ GÜNÜ ODAYA HAPSEDİLDİK! ŞAKA ZANNEDİYOR!
İNANDIRAMAZSIN SANDY! NEYSE OYUNCAKÇININ PLÂNINI ANLADIK!
O SIRADA OYUNCAKÇI EL ARABASİYLE KASABAYA GELİYORDU.!..
İŞTE OYUNCAKÇI DÜKKANI. VERECEĞİM BUNDAN İYİ BİR YER OLAMAZ...
A. SCROGGS TOYS NOVELTIES
DAHA SONRA.. DÜKKAN SAHİBİ BİRİSİNİN SENDELİYEREK İÇERİ GİRDİĞİNİ GÖRDÜ!...
DUR BAKALIM AHBAB! SATICILARA YER YOK! BİR ŞEY DE ALMIYORUZ!
GÖRMEDEN KOVMA! BİR KERE BAK!
KUTUYU TEZGEHA KOYUP ÜZERİNDEN ÖRTÜYÜ KALDIRDI...
ÖRNEK OYUNCAKLAR! GÜZEEL NE İSTİYORSUN?
SİZE OTUZ ŞİLİN! ÇALIŞTIRAYIM MI?
DAHA SONRA.. TEZGAHTA ROBOTLAR VIZILDIYORLARDI...
INVADER FROM SPACE
NEDEN BİRİNİN TÜFEĞİ YOK!
ONLAR İŞÇİLER BAK! ALETLERİ BAĞLI...
DEVAMI GELECEK SAYIDA.

1

Kanlı Bıçak
KOMANÇİ KANLI BIÇAK VE BATAKLIK KABİLESİNDEN TELUHA DÜŞMANLARI TAMANADAN KURTULMUŞLARDI.. VOLKANİK ARAZİDE KANLI BIÇAK KENDİNİ ARKADAŞININ AYAKLARINA ATTI...
BACADAN GÖKYÜZÜNE KIZGIN BUHARLAR FIŞKIRMAYA BAŞLADI!
YERE YAT! TEHLİKEDE KORU KENDİNİ!
KURTULMAK İÇİN SÜRÜNDÜLER VE SONRA KOŞMAĞA BAŞLADILAR!...
PİŞMEDE HEMEN UZAKLAŞMALIYIZ!
TEŞEKKÜR KARDEŞİM YİNE HAYATIMI KURTARDIN!
BERABER OLMALIYIZ TELUHA.. TAMANAYI BULMALIYIZ! O HAİNİN HAYATTA OLDUĞUNU SANIYORUM! BİZ DE ONU MAHVETMEYE YEMİN ETTİK.
BİRDEN ARKALARINDAN HAYKIRIŞ İŞİTTİLER!...
OOO! TAMANA'NIN DEVLERİ GÖRDÜLER BİZİ...

ÇARPIŞMAK İÇİN ÇOK FAZLALAR TELUHA! ÇABUK YUKARIDAKİ MAĞARAYA KOŞ!
ARKALARINDAN KOŞAN İRİ DEVLER MAĞARAYA GELDİLER...
DİKKAT TELUHA! DEVLER ÇOK YAKLAŞTI. FAKAT BURASI KARANLIK!
AAACH!
KARANLIKTA ÖNLERİNDEKİ ÇUKURU GÖRMEDİLER...
ÇOK, ÇOK AŞAĞILARA DOĞRU DÜŞTÜLER...
KORKUNÇ UÇUŞTAN SONRA VOLKAN KÜLLERİNE GÖMÜLDÜLER!...
MANİTUYA ŞÜKÜRLER! TELUHA! TELUHA!
KANLI BIÇAK BİR DAKİKA NEFESSİZ KALDI VE KALKTI...
ANİDEN SULAR KAYNADI. TAM ORTASINDAN KANI DONDURAN KORKUNÇ BİR CANAVAR ÇIKTI...
KORKUNÇ CANAVAR KAYARAK ONLARA DOĞRU GELİYORDU...
BİZE ATALARIMIZIN RUHU YARDIM ETSİN!
DEVAMI GELECEK SAYIDA

KAZANAN NUMARALAR
JAVA Stadion
MOTOSİKLET
15428
50 KOL SAATİ

307	19237	04480
20127	18005	19345
20024	05143	12664
04466	19172	03685

Devamı 22. Sayfada

..ODER KİRALADIĞI BİR KAMYONETLE HAZIRLADIĞI PAKETİ ALIP YOLA ÇIKTI...
..EDEN KASABANIN İÇİNE GELDİK!
ÇUNKU BURASININ BOŞALTILDIĞINA EMİNİZ!
RADYASYON YÜZÜNDEN KAZARA KİMSEYE ZARAR GELMEMELİ! HİÇ BİTKİ GÖRÜYORMUSUNUZ?
EVET! ŞURADA GÖLGEDE BİR TANE VAR!
ARABAYI DURDURUP YÜKÜ İNDİRDİLER!...
ÇABUK PROFESÖR! BİZE DOĞRU GELİYOR!
YARDIM EDEBİLİR MİYİM?
KUTU SIKISMIŞ, AÇILMIYOR
EN SONUNDA PROFESÖR KURŞUN KAPLI KUTUYU AÇTI...
CANAVAR ŞİMDİ RADYASYONUN BÜTÜN GÜCÜNÜ ALIYOR!.
CANAVAR BİR KAÇ SANİYE DURALADI... SONRA....
SIK SAÇIYOR!
RADYASYONU KAPA PROFESÖR! ÖLDÜRMÜYOR!
ONA CANLILIK VERİYOR!
ÇABUK BURAYA SAKLANALIM!
AYAKKABI SÜRTMESİNE BENZER SESLE KORKUDAN SAKLANMIŞ ADAMLARA DOĞRU YAKLAŞTI...
BURADA OLDUĞUMUZU BİLİYOR! ARKAMIZDAN GELİYOR!
Chocolate Cakes
ONA YİYECEK FIRLATIRSAK BELKİ BİZİ UNUTUR!
HARGRANES DÜKKANI ARAŞTIRIRKEN ARKADAN BİR YERE ÇIKTI. CESARETLE KARŞIYA ATILDI. KARANLIK KÖŞEDE BULDUĞU TENEKENİN KAPAĞINI AÇTI...
BURADA KÜFLÜ BİRŞEYLER VAR!
ÜMİT BU, CANAVARLARA ATMAĞA KAFİ GELSE BARİ!...

3 Baştarafı 20. sayfada

50 KOL SAATİ KAZANAN NUMARALAR 19645 04933 15004 11022 1340 11738 2317 1678 2505 10393 13235 0817 0620 17023

Devamı 8. Sayıda

KIYIDAN VE KARANLIKTAN KAÇTILAR...
ÇABUK LABORATUVARA GİDERSEK İYİ OLACAK!
LABORATUVARA VARDIKLARINDA ŞAŞIRDILAR...
BİZDEN ÖNCE GELMİŞLER! BİNAYI DELİP GİRMİŞLER! AMA BURADA YİYECEK YOK Kİ!
HAYIR! ONLAR RADYO AKTİF DEPOSUNA GELİYORLAR!
BİTKİLER YAŞAMAK İÇİN DAHA FAZLA RADYOAKTİF KUVVET ARIYORLARDI...
BİRİNİ ÖLDÜRDÜK! NASIL OLMUŞTU!
MANTAR!
NASIL? ANLAMADIM MANTAR MI?
EVET MANTARIN CANAVARLARI ÖLDÜRDÜĞÜNÜ ANLAMADIN MI? VERDİĞİNİZ EKMEKLER KÜFLÜ İDİ. TÜNELDEN KAÇARKEN DE MANTAR DEPOSUNA ÇIKMIŞTIK!
ÇABUK, ÇOK MANTAR TOPLAYIN! ONLARI ÖLDÜREN ŞEY BU!
FAKAT BİTKİLER PEK ÇOKTU. BİR SAAT ÖNCE LİMAN KASABASINA GİRMİŞLER ETRAFA DEHŞET SAÇIYORLARDI
HALK ŞAŞKIN HALDE BİTKİLERİN ÖNÜNDEN NEHRE DOĞRU KAÇIYORDU...
KAPANA SIKIŞTIK. ÖNÜMÜZDE NEHİR VAR!
DEVAMI GELECEK SAYIDA...

1 JAVA 3 MOTOSİKLET 50 KOL SAATİ KAZANAN NUMARALAR 20. SAYFADA

24 Bisiklet KAZANAN NUMARALAR

İst. 6. noterinin yaptığı çekilişte Bisiklet kazanan numaralar:

07656 16783 2867

16035 120 25689

Kazanan numaraların devamı 8. sayıda

GOL KRALI

...DERKEN DİĞERLERİ GÖRÜN DÜ...
SİZ BENİM KUSAL TOPRAKLARIMA GİRDİNİZ TANRILAR İSTEMEZ!
BİLMİYORDUK! TANRIYI RAHATSIZ ETMEK İSTEMEDİK İNANIN.
KAPPİ AMCA REİSİ DİNLEMEYİ UYGUN BULDU...
BİZİ KABİLENİN TANRISI BAŞKADIR. GELİN BENİMLE!
EN İYİSİ NE DİYORSA YAPMALI. YOKSA MIZRAK VAR!
YAKIN BİR MAĞARAYA GİRDİKLERİNDE HAYRET ETTİLER...
FUTBOL MAÇI RESMİ.
BAK, ESKİ TİP AYAKKABILAR!
BUNLARI KABİLE REİSİMİZ YAPTI.
O BİR MİSYONERDİ. KABİLEYİ HASTALIKTAN KURTARDI. FUTBOLU SEVERDİ. BİZE DE ÖĞRETTİ!
YANİ SİZ DE OYNARSINIZ!
ATALARIMIZIN TOPRAKLARINA GİRDİĞİNİZ İÇİN BİZİMLE CEZA OLARAK OYNAYACAKSINIZ!
MEMNUN OLURUZ!
YARIM SAAT SONRA...
MIZRAKLARDAN HALÂ KORKUYORUM! YENERSEK BİR ŞEY YAPARLAR MI?
HERHALDE YALNIZ OYNAMAK İSTİYORLAR!
SANİYE GEÇMEDEN....
OH! GELDİĞİNİ BİLE GÖRMEDİM!
HERHALDE KAYBETMEMELİYİZ!
YALIN AYAK OYNAMAK ONLARI RAHATSIZ ETMİYORDU...
VOV! TUBY'NİN ELLERİ HAŞLANDI!
OUUH!

3

DEVAMI GELECEK SAYIDA

KAPLAN OKUYUCULARINA VOLKSWAGEN OTOMOBİL HEDİYE EDİYOR

baştarafı 2.Sayfada

OTOMOBİL KUR'ASI NASIL YAPILACAK:

KAPLAN her hafta dağıtacağı hediyelerden ayri olarak, Hususi bir Çekiliş ile Okuyucularına vereceği OTOMOBİL için aşağıda bir örneğini bastığımız OKUYUCU KARTLARINI dağıtıyor..

HER KART NUMARALI

Altıncı Sayıdan itibaren dağıtımına başlanacak Kartların üzerinde, Numaratör ile basılmış bir NUMARA bulunmaktadır. Her okuyucu sahip olacağı Kartın üzerinde bulunan o Numara ile OTOMOBİL HEDİYE KUR'ASINA iştirak edecektir.

KUPONLU

Altıncı Sayıdan itibaren ayrıca OTOMOBİL HEDİYE KUPONLARI da neşredilmeğe başlanmıştır. Bu kuponlardan yirmi adedini KARTINIZIN arkasında gösterilen yere yapıştırmak lâzımdır. Kur'a Sonucu Kendi Kartının numarasına otomobil isabet eden okuyucunun, velisi ile birlikte, idaremize ibraz edeceği Kartında KUPONLARIN tamam olması lâzımdır.

Kuponlari eksik bulunan kart muteber addedilmez.

ANCAK BIR KART DOLDURULABİLİR

KAPLAN Mecmuasının OTOMOBİL KUR'ASI İÇİN dağıttığı Kartlardan, bir okuyucu ancak bir tanesini doldurabilir. Bir ailenin çocukları ayri kart sahibi olabilirler. KARTLAR Zatidir.. başkası tarafından kullanılamaz Başkasına devredilemez..

KAPLAN YAYINLARI

KAPLAN

VOLKSWAGEN OTOMOBİL HEDİYE KUR'ASI

OKUYUCU KARTI

İsmi ve Soy Adı.................................... .Velisi ....

KAPLAN

Yaşı...................................... ....

K

Adresi.................................... YAYINLARI ....

Kur'a numarası

KAPLAN

OKUMAKLA
KAZANMA
ŞANSINIZ
ARTAR.

KAPLAN'IN OKUYUCULARINA BÜYÜK HEDİYESİ

50 KOL SAATİ
KAZANAN
NUMARALARIN
LİSTESİ
24.SAYFADA

BEDAVA !

VOLKSWAGEN OTOMOBİL

geniş Tafsilat 27. sayfada

8.
SAYININ HEDİYESİ :

2 GİTAR

10 FUTBOL TOPU

№ 20524